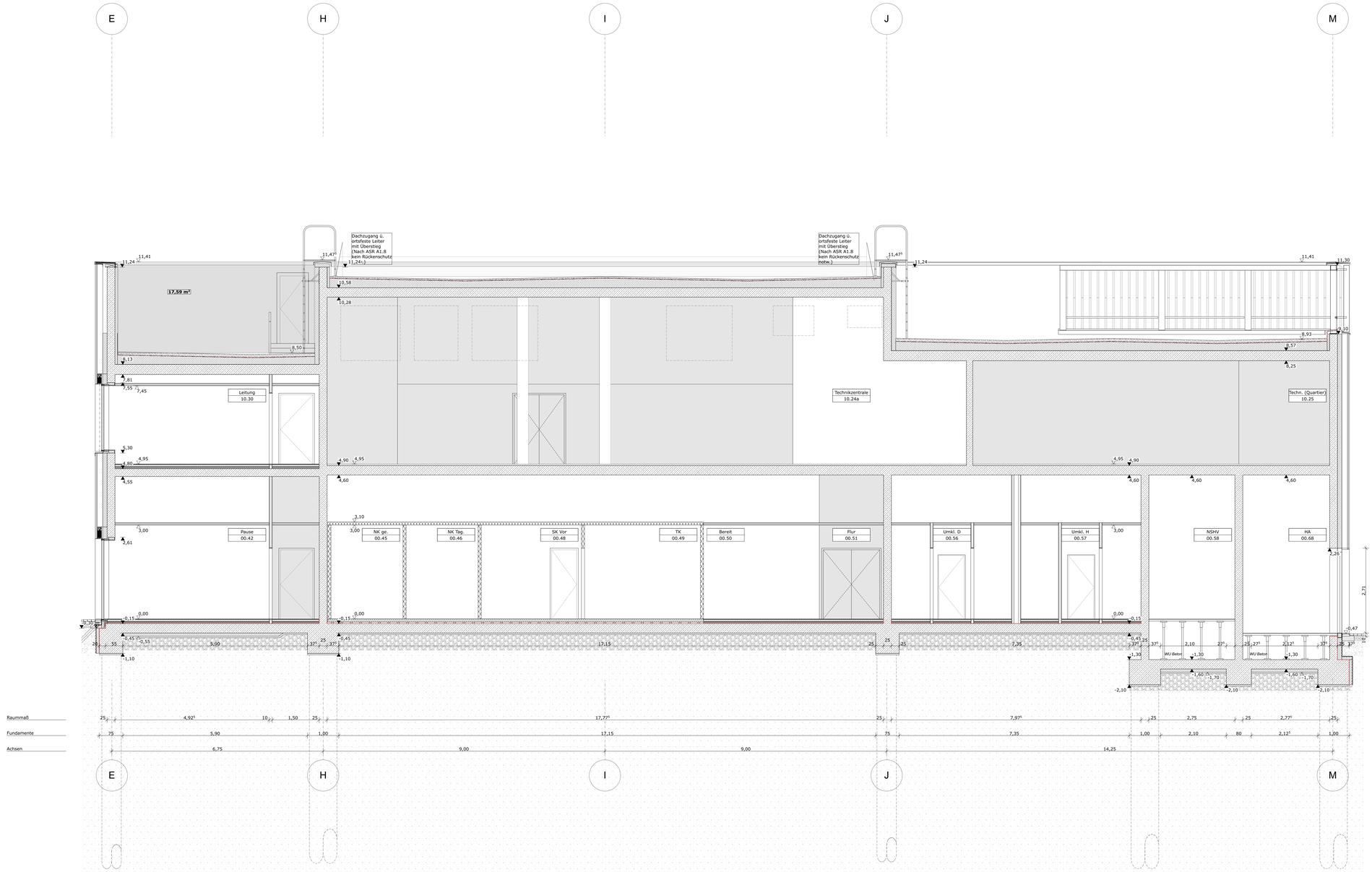

Feuerwiderstandsdauer Bauteile nach DIN 4102

Wichtiger Hinweis:
Maßgeblich für die Anforderungen an die tragenden Bauteile sind die textlichen Angaben. Die zeichnerischen Angaben dienen im Wesentlichen der Anforderungen an nichtt- Bauteile dar!

Wände			Abschlüsse		
Planzeiratur	DIN 4102	Baurechtl. Bezeichnung	Planzeiratur	DIN 4102	Baurechtl. Bezeichnung
BWU	F-90-A+M	Brandwand - Feuerbeständig und widerstandsf. gegen mechan. Beanspruchungen	Fh+rs	T90-RS	feuerbeständiger, rauchdichter und selbstschließender Abschluss
Fh + m	F-90-A+M	Brandwand - Feuerbeständig und widerstandsf. gegen mechan. Beanspruchungen	Fh	T90	feuerbeständiger und selbstschließender Abschluss
Fd	F-90	feuerbeständig	Fn+rs	T30-RS	feuerhemmender, rauchdichter und selbstschließender Abschluss
hfh + m	F-60-A+M	Brandwand - Hochfeuerhemmend und widerstandsf. gegen mechan. Beanspruchungen	rs	RS	rauchdichter und selbstschließender Abschluss
hfh	F-60	hochfeuerhemmend	ds		dicht- und selbstschließender Abschluss
Fn	F-30	feuerhemmend	d		dichtschließender Abschluss
a	A	nicht brennbar	A-SS		Aufzugschachttüren/Stahlblechtüren (nichtbrennbar) gem. DIN 18091
			Fh-Vergl.	F-30 Verglasung	Fensterverglasung, feuerhemmend und rauchdicht
			RS-Vorhang		Rauchschutzvorhang, rauchdicht mit seitl. Führungsschiene

12			
11			
10			
9			
8			
7			
6			
5			
4	Dachaufbauten	09.10.25	MM/BK
3	Ergänzung Dachzugang BTC	30.06.25	MM/BK
2	Anpassung Maßketten	04.06.25	MM/BK
1	Entfall der Planbezeichnung VORABZUG	17.04.25	MM
	Änderung	Datum	Gez.

Alle Maße sind am Bau und in Verbindung mit den Faching.-Plänen zu prüfen, Abweichungen, Unstimmigkeiten und Änderungen sind der Bauleitung u. dem planenden Architekten unverzüglich mitzuteilen!
Türhöhen sind Rohbauhöhen gemessen ab OKFF! Brüstungshöhen gemessen ab OKFF!
Alle tragenden Bauteile sind gemäß Statik zu dimensionieren!

±0,00 = +76,97 m ü.NHN

BCA - Bürgerforum Ahlen

Neubau Bürgercampus Stadt Ahlen - Bürgerforum
Westenmauer 10 | 59227 Ahlen

Ausführungsplanung LP5 Maßstab **1:50**

Schnitt 05

Lph.-Plannr. Index
BF_706_5_--_SN_--_005_04

erstellt am **04.03.25** aktualisiert am **09.10.25**

Blattgröße
1189 x 841 mm

gezeichnet
MM/BK

Anlage zum LV